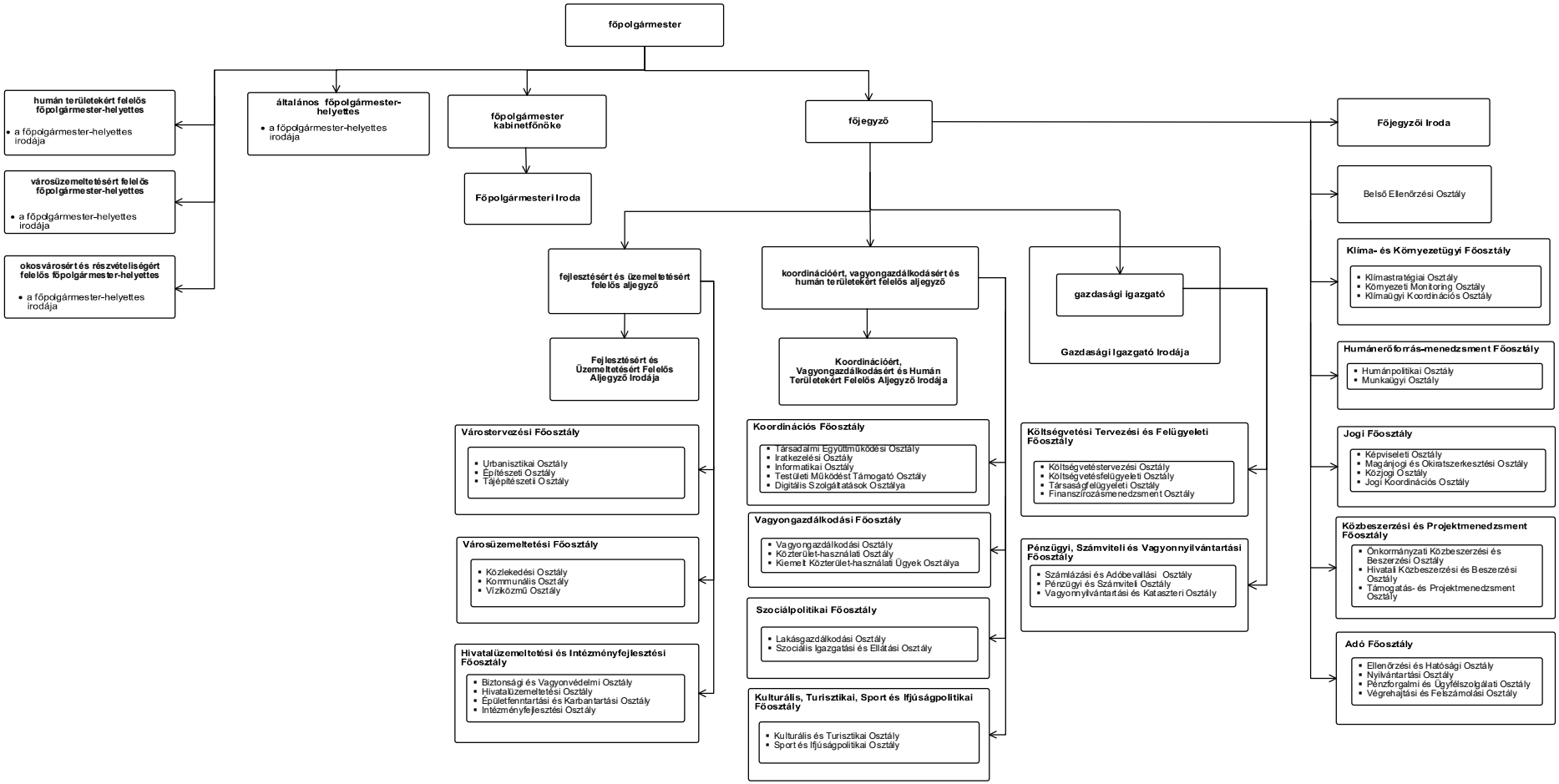A Főpolgármesteri Hivatal szervezeti felépítése 2024. január 1-jétől